Apprenant à la maison :
La nétiquette en visioconférence

Vêtements appropriés

À la maison tout comme à l'école :

- Je porte une tenue appropriée.
- Je soigne mon apparence.

Respect

- Je soigne mon langage autant à l'écrit qu'à l'oral.
- J'évite les mots écrits en majuscules.
- J'active ma caméra et mon micro à la demande de l'enseignant.
- J'attends mon tour de parole.
- Je respecte la différence.
- Je suis ponctuel.
- Je ne fais pas de saisie d'écran ou d'enregistrement à moins d'y avoir été invité.
- Je ne diffuse rien sur les réseaux sociaux en lien avec la visioconférence.

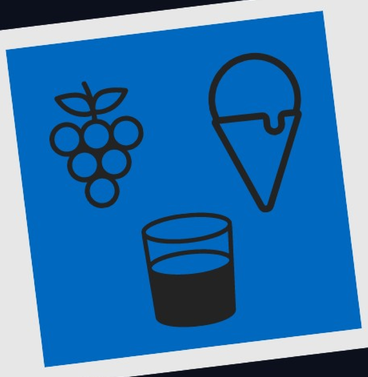

Nourriture et breuvages

À la maison tout comme à l'école :

- Je mange aux pauses.
- Je bois de l'eau si nécessaire.

Environnement contrôlé

- J'éloigne les sources de distraction.
- Je gère les éléments qui peuvent causer du bruit et perturber la visioconférence : bruits, présence à mes côtés, etc.

récit Service national FORMATION À DISTANCE

recitfad.ca

CC BY - NC - SA 3.0 Canada